

TUO

CULINÁRIA MEDITERRÂNEA



CONCEITO

RESTAURANTE DE CULINÁRIA MEDITERRÂNEA COM MENU
INSPIRADO NAS RECEITAS DE ELIZABETH DAVID



OS TRÊS INGREDIENTES-CHAVE DA CULINÁRIA MEDITERRÂNEA FORMAM O NOME DO RESTAURANTE ATRAVÉS DA UNIÃO DE SUAS LETRAS INICIAIS

REGIÃO DE MÉDIA DENSIDADE POPULACIONAL COM PRE-
DOMÍNIO DE RESIDÊNCIAS UNIFAMILIARES DE CLASSE
MÉDIA/MÉDIA ALTA,
-PRESENÇA DE ESTABELECIMENTOS COMERCIAIS BEM
CONSOLIDADOS NA AV. NILO PEÇANHA E NA AV. TEIXEIRA
MENDES.

LOCALIZAÇÃO

AV. TEIXEIRA MENDES, ESQ. RUA HUGO CANDAL
BAIRRO CHÁCARA DAS PEDRAS

REGIME URBANÍSTICO
TAXA DE OCUPAÇÃO = 66,6%
ÍNDICE DE APROVEITAMENTO = 1,3
ALTURA MÁXIMA = 9M
RECUOS = 4M



UNISINOS
ESPECIALIZAÇÃO

ARQUITETURA COMERCIAL
TRABALHO DE CONCLUSÃO DE CURSO
ACAD.: ARQ. THEMIS DA SILVA | JAN 2020
PROF. ORIENT.: FERNANDO DURO DA SILVA

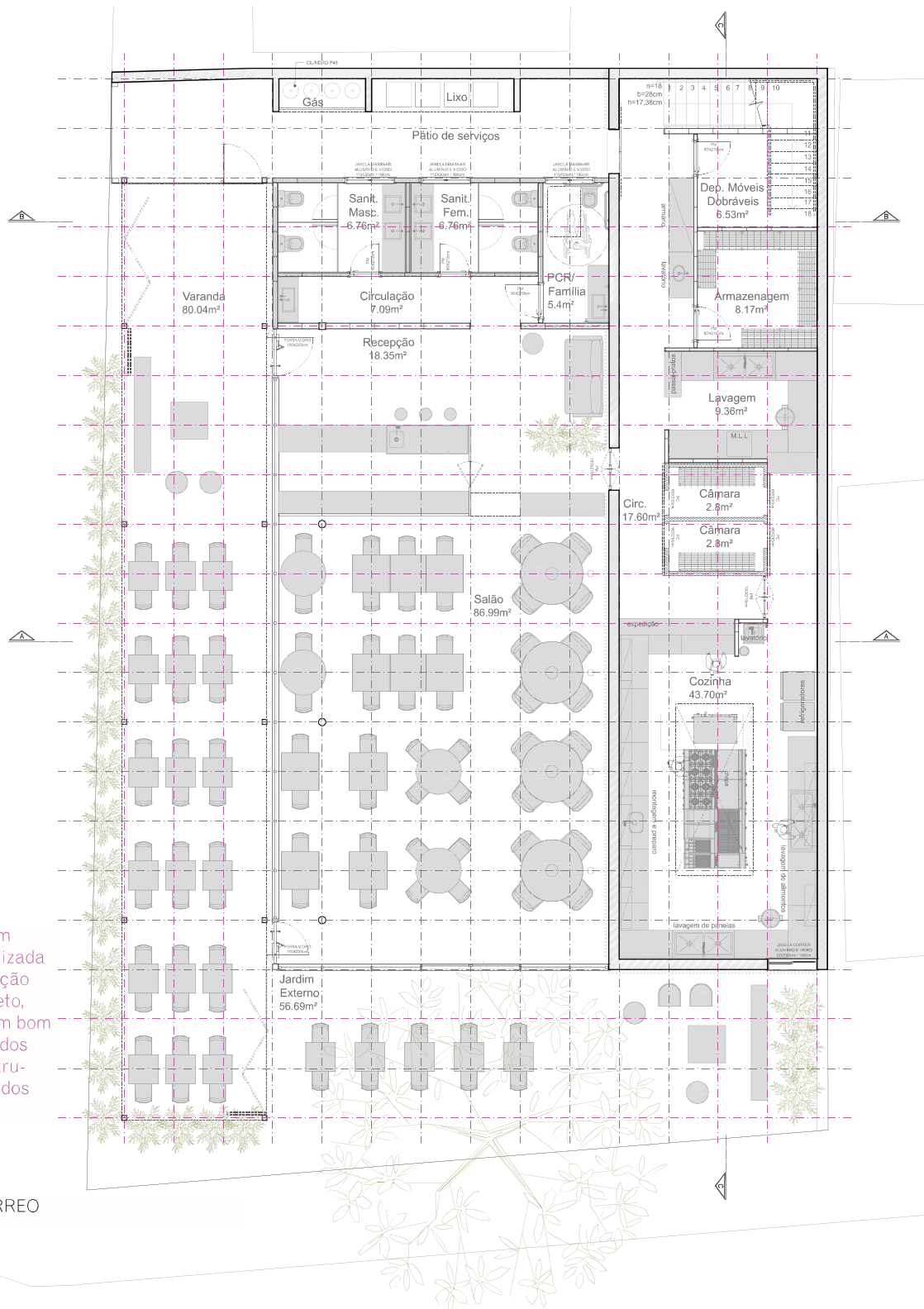

A malha de 1,20m entre eixos é utilizada para a coordenação modular do projeto, possibilitando um bom aproveitamento dos elementos construtivos pré-fabricados propostos.

PAVIMENTO TÉRREO
ESC.: 1/50

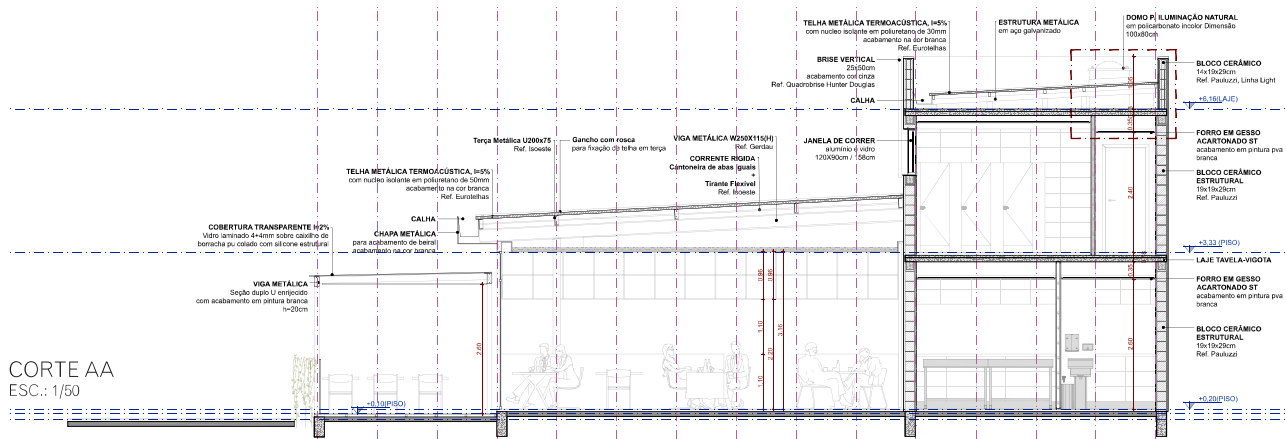

CORTE AA
ESC.: 1/50

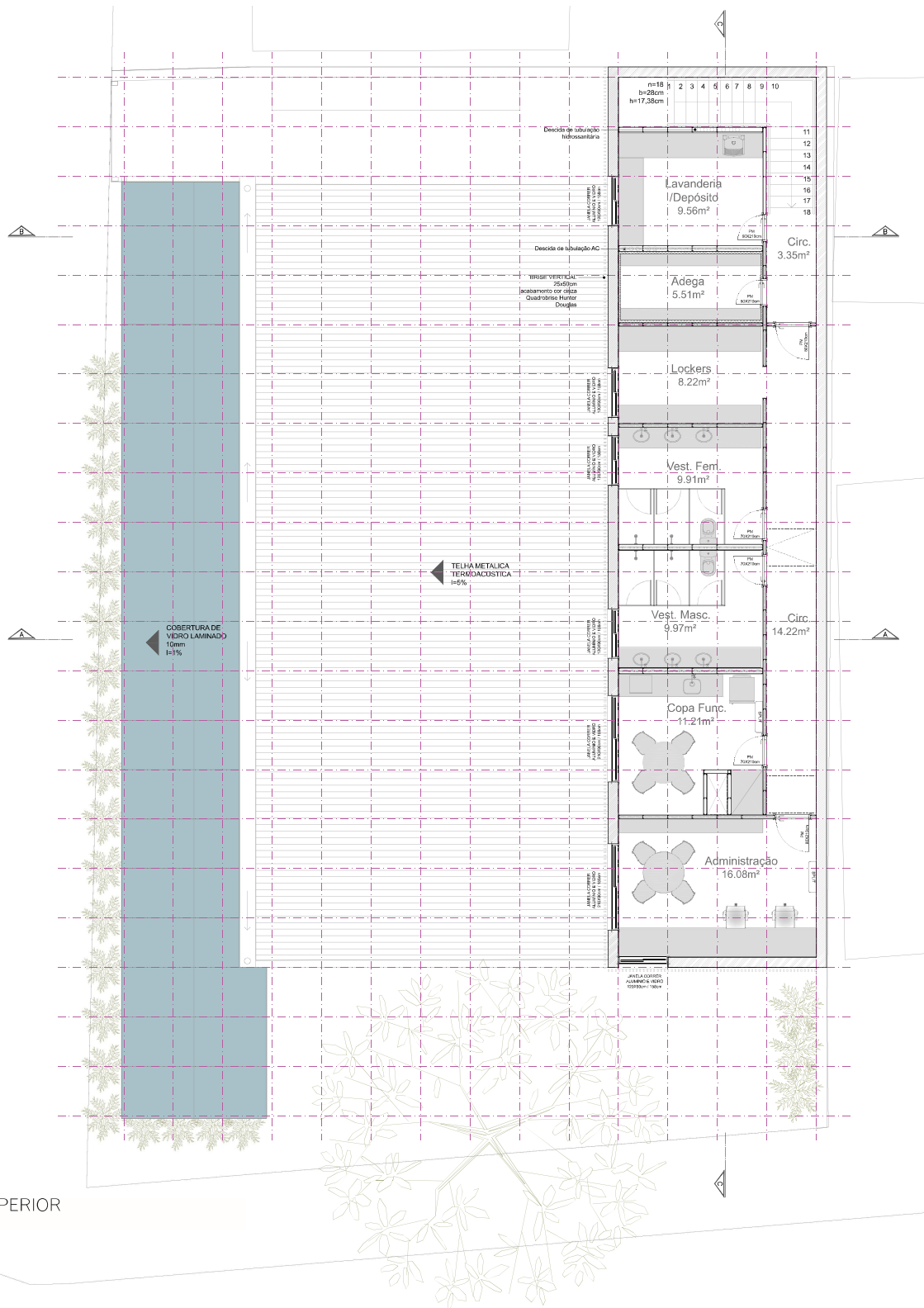

PAVIMENTO SUPERIOR
ESC.: 1/50

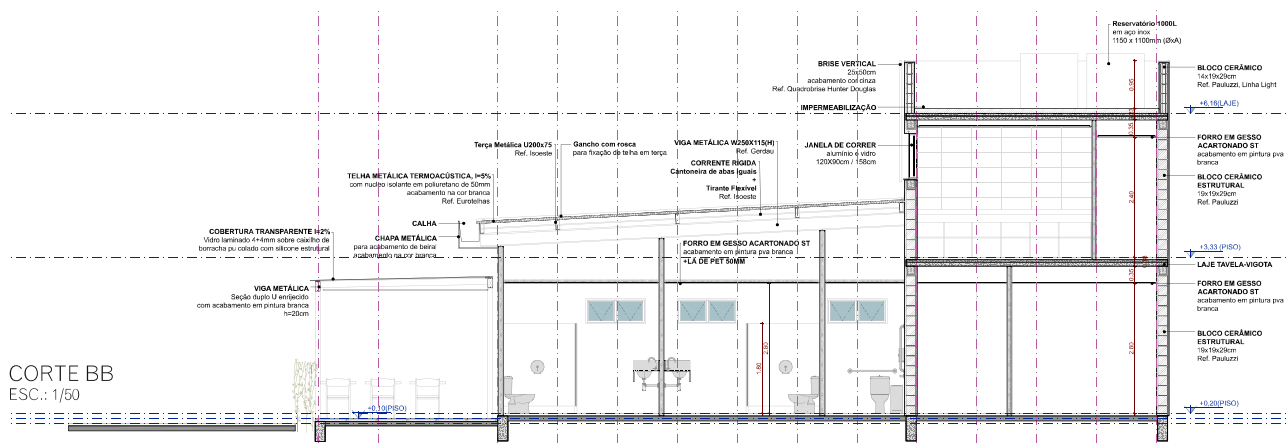

CORTE BB
ESC.: 1/50

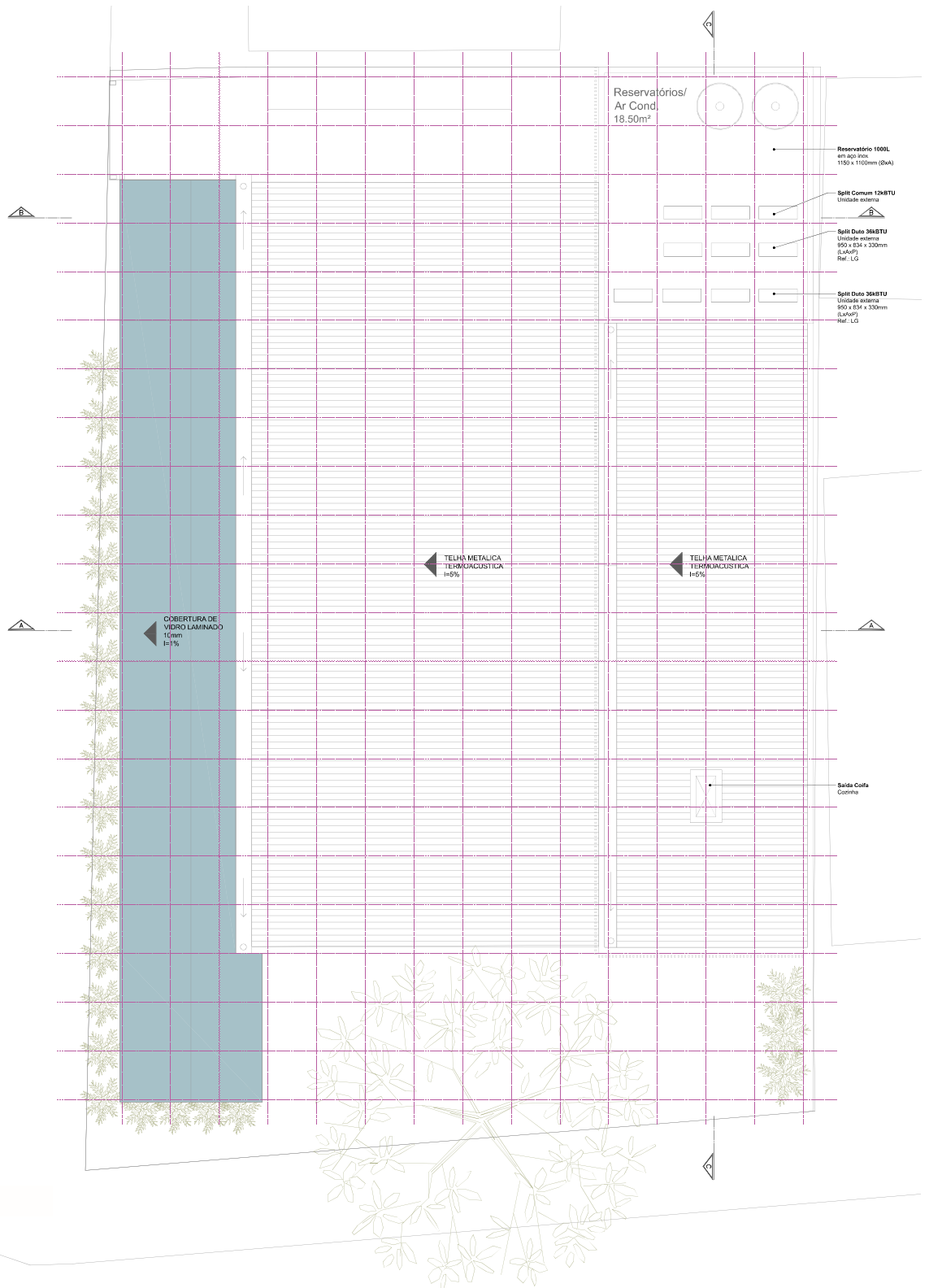

COBERTURA
ESC.: 1/50



CORTE
CC
ESC.: 1/50

OPERAÇÃO

PÚBLICO: adultos e idosos das classes média e média alta.

SERVIÇO: à la carte.

ATENDIMENTO: almoço e jantar.

CAPACIDADE: 300 refeições.

abastecimento a cada 02 dias de vegetais in natura

abastecimento semanal para carnes

abastecimento a cada 02 dias para peixes e frutos do mar

SALADAS

- A Provençal Salad (folhas verdes, olivas e tomate com azeite de oliva)
- Salade Aux Épinards (Espinafre, batatas e queijo Gruyère)
- Folhas verdes com grão de bico e Turkish dressing

ENTRADAS

- Burek (massa folhada recheada com espinafre e cream cheese, temperada com menta) - Turquia
- Cesta de pães
- Onions agrodolce
- Tahina

ACOMPANHAMENTOS

- Potato Kephtédés - Grécia
- Ratatouille - França
- Cavolfiore al Stracinati - Itália
- Fasoulia - Grécia

PRATOS PRINCIPAIS

- Bouillabaisse - Marselha
- Moules Marinière (mexilhões)
- Lobster Romesco - Espanha
- Tunny Fish (atum salteado com ervas, legumes e batatas)
- Brandade de Morue (bacalhau com molho cremoso)
- Lamb on the bone - Grécia
- Filet de Boeuf flambé à l'avignonnaise
- Culotte de Boeuf au four (carne bovina assada com bacon e ervas)
- Risotto with mushrooms - Itália
- Risotto aux fruits de mer
- Spaghetti a la bolognese

SOBREMESAS

- Figs au Four - Figs assados com creme
 - Chocolate Cream Mousse
 - Coffee Mousse
 - Honey and walnut cream, servidos com wafers
 - Soufflé de damascos
 - Torrijas
 - Peaches in wine
- ## BEBIDAS FRIAS
- Água
 - Sucos naturais
 - Refrigerantes
 - Chás gelados
 - Vinhos
 - Drinks
 - Cervejas

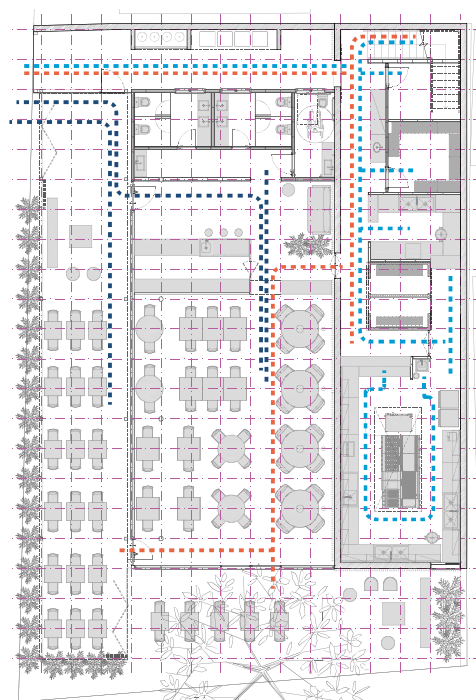

PLANTA DE FLUXOS
ESC.: 1/100



COZINHA E BAR

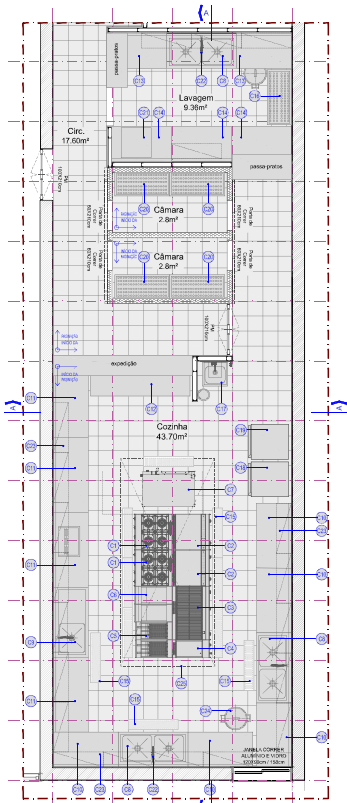

AMPLIAÇÃO COZINHA | PLANTA BAIXA
ESC.: 1/50

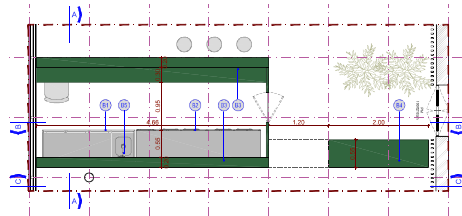

AMPLIAÇÃO BAR | PLANTA BAIXA
ESC.: 1/50

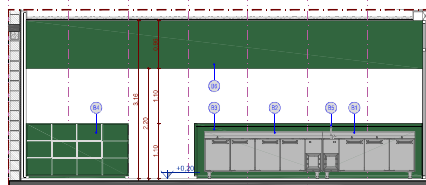

AMPLIAÇÃO BAR | CORTE AA
ESC.: 1/50

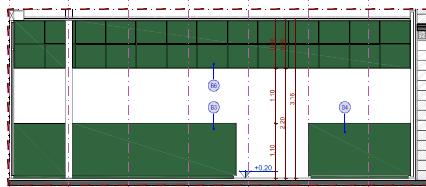

AMPLIAÇÃO BAR | CORTE BB
ESC.: 1/50

LEGENDA DE REVESTIMENTOS

	FORRO Forno modular ramon/val e bavel em placa e piso revestida com uma película tipo de PVC, cor branco, acabamento Iso. Drenado de esgoto. 0.22x0.425. Ref.: Opem, Placo.
	PISO Piso cerâmico 300x300(6.4mm) com porcelana. Ref.: Luma (Luma Kerfloor, Gali. Junta de 4mm e argamassa para piso industrial de alto desempenho. Rejato anticontrao alumínio.
	PARIEDE Revestimento em placa cerâmica monocorpo 307x614(6.3mm) cor branco acastelado, revestido. Ref.: Gali. Junta de 3mm e argamassa para piso industrial de alto desempenho. Rejato anticontrao alumínio.
	RODAPÉ Rodapé cerâmico 30x110(6.8mm). Ref.: Gali. Junta de 4mm e argamassa para piso industrial de alto desempenho. Rejato anticontrao alumínio.
	PARIEDE / FORRO Painel fígico com acabamento Iso e tavel na cor branco.

LEGENDA DE EQUIPAMENTOS

	Fogão a gás 04 bocas, dim.: 800x720x690mm, 21W. Ref.: Tramontina	02 un.
	Chapa a gás 1sa, dim.: 800x700x900mm, 14W. Ref.: Tramontina	02 un.
	Chafreier a gás, dim.: 800x700x800mm, 15W. Ref.: Tramontina	01 un.
	Barho Maria elétrico, dim.: 400x700x600mm, 2.5W. Ref.: Tramontina	01 un.
	Fritadeira a gás, dim.: 800x700x900mm, 30W. Ref.: Tramontina	01 un.
	Cassete de Massas a gás, dim.: 400x700x900mm, 2.5W. Ref.: Tramontina	01 un.
	Forno Combinado, 10 GN's, dim.: 1036x660x1061mmx758mm. Ref.: C-MAX10, Plática	01 un.
	Pia Dupla em aço inox, dim.: 1400x700x850mm. Ref.: Tramontina	02 un.
	Pia em aço inox, dim.: 1400x700x850mm. Ref.: Tramontina	01 un.
	Mesa com Prateleira em aço inox, dim.: 1300x700x850mm. Ref.: Tramontina	05 un.
	Mesa com Prateleira em aço inox, dim.: 1000x700x850mm. Ref.: Tramontina	04 un.
	Mesa com Prateleira em aço inox, dim.: 2000x190x850mm. Ref.: Tramontina	01 un.
	Mesa com Prateleira em aço inox, dim.: 1100x700x850mm. Ref.: Tramontina	01 un.
	Mesa com Prateleira em aço inox, dim.: 1100x700x850mm. Ref.: Tramontina	01 un.
	Grade de Piso em aço inox, com cinto coletor, dim.: 1000x200mm. Ref.: Tramontina	12 un.
	Estante Perfurada em aço inox, dim.: 1000x400x1000mm. Ref.: Tramontina	05 un.
	Lavadora profissional em aço inox, dim.: 350x400x250mm. Ref.: Tramontina	05 un.
	Refrigerador Vertical 02 Portas em aço inox, dim.: 750x820x2025mm. Ref.: Tramontina	01 un.
	Freezer Vertical 1 Porta em aço inox, dim.: 750x820x2025mm. Ref.: Tramontina	01 un.
	Estante Perfurada em aço inox, dim.: 1100x400x1000mm. Ref.: Tramontina	04 un.
	Lavadora de Louças em aço inox, dim.: 675x660x500mm. Ref.: Ecomax 503, Hobart	01 un.
	Engalho com misturador e torneira auxiliar. Fiação de parede. Ref.: Tramontina	01 un.
	Prateleira perfurada em aço inox, dim.: 1000x200mm. Ref.: Tramontina	20 un.
	Cano de dejetos em aço inox, 50 ltrcs, com pedal. Ref.: Tramontina	20 un.
	Cofre de Ila em aço inox com filtro, fumação e sistema de gravado contra inóculo. Prever flocamento vertical até o teto. Dim.: 410x100x80mm.	01 un.

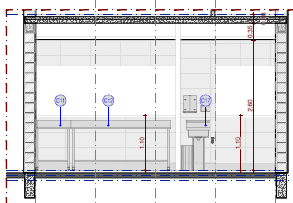

AMPLIAÇÃO COZINHA | CORTE AA
ESC.: 1/50

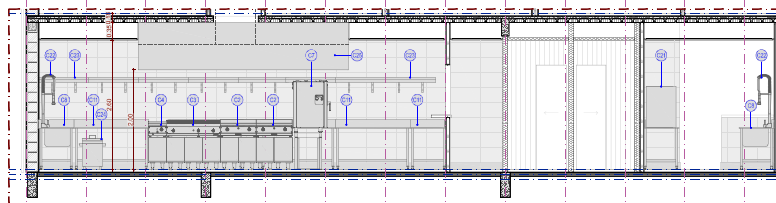

AMPLIAÇÃO COZINHA | CORTE BB
ESC.: 1/50

LEGENDA DE EQUIPAMENTOS

	Baldio Refrigerado de encaixo, 03 portas, com pia. Ref.: Tramontina	01 un.
	Baldio Refrigerado de encaixo, 04 portas. Ref.: Tramontina	01 un.
	Bancada sob medida para bar. Ref.: Deltan, cor Favele	01 un.
	Bancada sob medida para apoio de louças. Ref.: Deltan, cor Favele	01 un.
	Misturador Monocomando de mesa, acab. cromado. Ref.: Deltan, Monocomando Sun.	01 un.
	Mural de Fogueira. Estrutura em metalão com acabamento em chapa Deltan 8mm. Fiação em reforço estrutural instalado do sistema de cobertura. Ref.: Deltan, cor Favele	01 un.



PAISAGISMO E MOBILIÁRIO

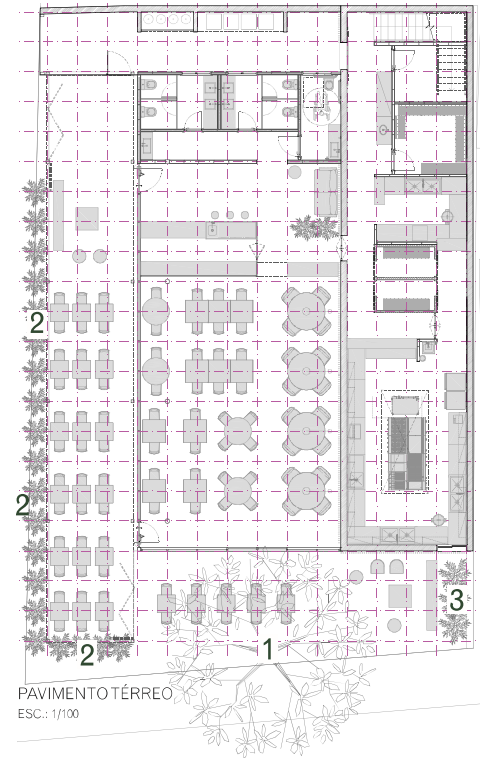

1
TIMBAÚVA
ENTEROLOBIUM CONTORTISILIQUUM
árvore existente
origem: Brasil



2
BUXINHO
BUXUS SEMPERVIRENS
origem: norte do Medi-
terrâneo



3
OLEANDRO
NERIUM OLEANDER
floração rósea
origem: leste do Medi-
terrâneo



1
PUFF MARINA | TIDELLI
diâmetro 54 x altura 40cm;
em corda, cor natural.



2
BANQUETA BOSSA |
JADER ALMEIDA
estrutura em madeira;
assento e encosto em palha.



3
SOFÁ FUSION | TIDELLI
estrutura em madeira cor
natural;
corda na cor café com leite;
tecido na cor bege texturiza-



4
MESA DOBRÁVEL |
LIV DECORA
madeira certificada;
acabamento cor natural;



5
MESA DE CENTRO FUSION |
TIDELLI
dimensões: 90x90x26cm;
madeira certificada, cor natural.



6
BANCO FUSION | TIDELLI
dimensões: 280x40x45cm;
madeira certificada, cor natu-



7
CADEIRA DOBRÁVEL |
TOK&STOK
madeira certificada;
acabamento em pintura cor uva;



8
MESATAJ | SAN GERMAN
madeira certificada,
padrão noce.
diâmetro 110cm;
diâmetro 150cm;
quadrada 90x90cm;



9
CADEIRA LUISA |
ESTUDIO BOLA
sem braço;
madeira certificada, padrão noce;



10
CADEIRA HELGA |
ESTUDIO BOLA
sem braço;
madeira certificada, padrão noce;



11
CADEIRA MESH | TIDELLI
em corda cor areia;
alumínio cor off white;
tecido padrão bege texturizado.



12
CADEIRA CAMILA |
ARISTEU PIRES
sem braço; dobrável;
madeira certificada,
cor natural.

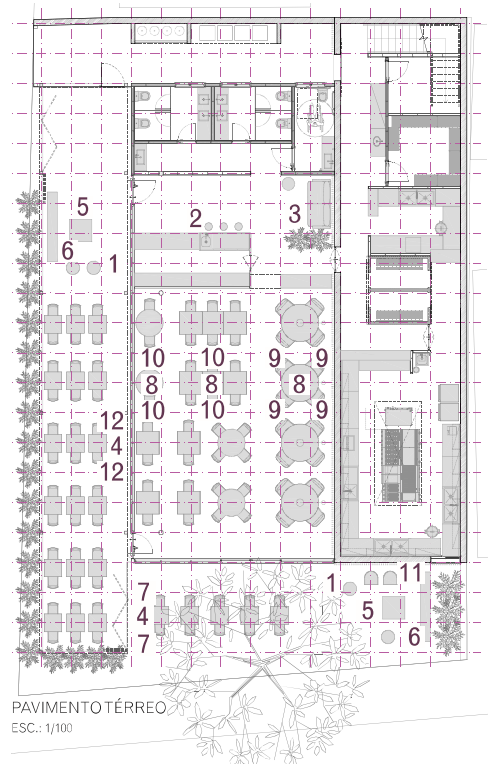

LUMINOTECNIA

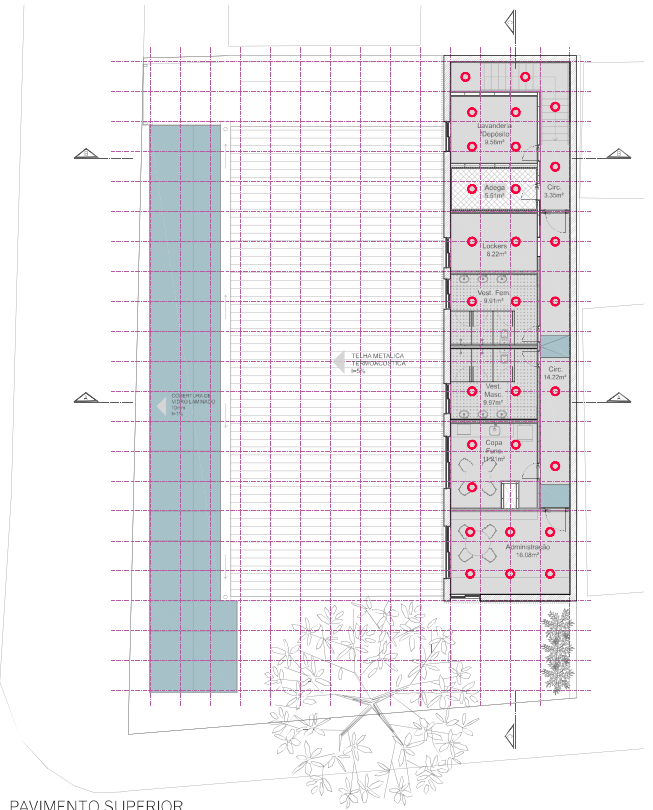
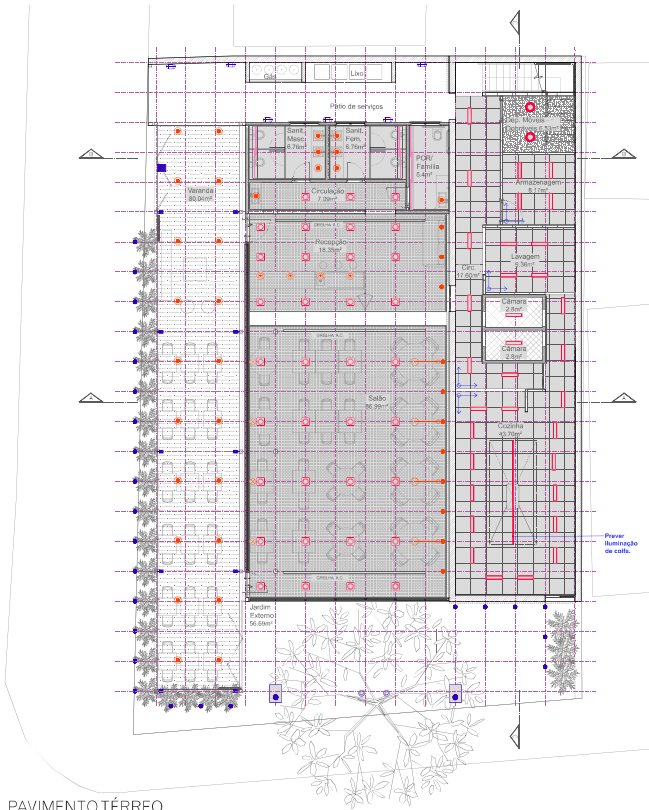

PAVIMENTO TÉRREO
ESC.: 1/100

PAVIMENTO SUPERIOR
ESC.: 1/100

LEGENDA DE FORROS

- Forro modular removível e lavável em placa a gesso revestida com uma película rígida de PVC, cor branca, acabamento liso. Dimensão de placa: 0,62x0,625. Ref.: Cyprex, Placo.
- Painel fibrofibro com acabamento liso e lavável na cor branca.
- Forro acústico contínuo em chapas de gesso com perfuração quadrada, acabamento na cor branca. Ref.: Riglone 12/250, Placo. Lã de por 50mm sobre forro. Ref.: Gyproc.
- Forro em gesso acartonado ST com acabamento em pintura PVA branca e acabamentos de borda em negativo. Ref.: Knauf.
- Forro em gesso acartonado RU com acabamento em pintura acrílica branca e acabamentos de borda em negativo. Ref.: Knauf.
- Pintura acrílica branca sobre reboco.
- Forro de palha.

LEGENDA DE LUMINARIAS

- Luminária de sobrepor a led 18W / 1300lm / 3000K. Ref. Painel redondo de sobrepor 22,5cm, Brta.
- Luminária hermética de sobrepor a led 19W / 2140lm / 4000K / IP66. Ref. LHT23-32000846 Luminotec.
- Luminária de embutir a led 1033lm/3000K/90°/15,5W/IRC90. REF: E84-6-16000046 Luminotec.
- Luminária de piso a led 2200K / 10,5W Acabamento branco fosco texturizado. Ref. Bólide, Lumini.
- Luminária de embutir a led 3700K / 25° / 6,6W. Fonte luminosa led 2700K/103W/1117Lm. Ref. Pendula Boti LED, Inspec.
- Luminária pendente alumínio com acabamento em pintura epoxi verde. Fonte luminosa led 2700K/103W/1117Lm. Ref. Pendula Boti LED, Inspec.
- Luminária de embutir a led 7W/1050lm/2700K/30°. Ref. Downlight radonda PMR23, Brta.
- LÂMPADA TUBULAR LED T5 1200mm/13W/4000K. REF: PHILIPS.
- Luminária de mesa em madeira maciça torneada. Ref.: Lagrima, Latog. Lâmpada bulbo led 3000K, 4,2W. Ref.: Brta.
- Ponto de iluminação indireta com refletor a vapor metálico - 1470W. Ru7s. REF: 1 910073701, Inspec.
- Luminária para área externa embutida de piso a led 19,6W/3000K/35° IP65. Ref.: Solum LED MED, Lumini.
- Luminária para área externa embutida de piso a led 6,6W/3000K/35° IP65. Ref.: Solum LED MED, Lumini.
- Projator a led 30W/4000K/3000K. Ref.: Miniprojetor LED Essencial, Philips.
- Arandela de sobrepor em alumínio com acabamento na cor branca. Ref.: AREP S, Luminotec. 2X lâmpada bulbo led 3000K, 9W. Ref.: Brta.
- Arandela de sobrepor em alumínio. Ref.: EXD2-SHE37, Luminotec. 1X lâmpada bulbo led 4000K, 9W. Ref.: Brta.



CLIMATIZAÇÃO

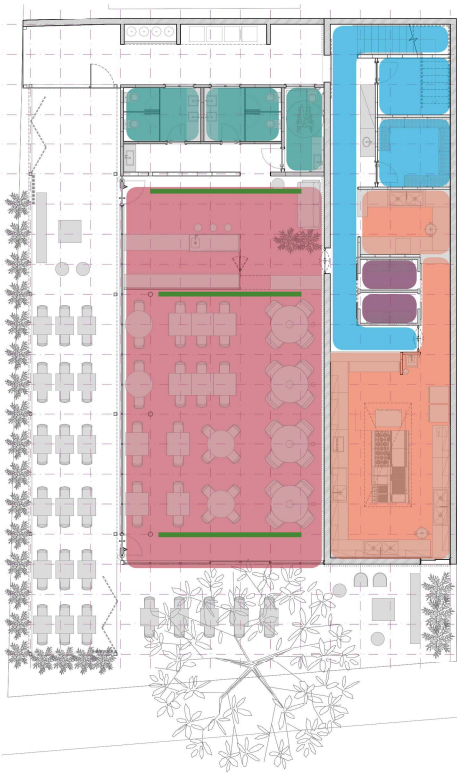

PAVIMENTO TÉRREO
ESC.: 1/100

SISTEMA SPLIT-DUTO

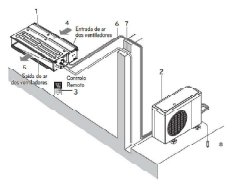

- 1 Unidade interna
 - 2 Unidade externa
 - 3 Linha de duto
 - 4 Entrada de ar
 - 5 Duto de saída de ar
 - 6 Tubagem do refrigerante, fio eletrônico de ligação
 - 7 Tubo de drenagem
 - 8 Fio terra
- Fio terra para a unidade externa, para evitar choques elétricos.

Sistema a ser utilizado para climatização das áreas correspondentes à recepção, ao bar e ao salão. A unidade interna é posicionada no entreferro e a saída acontece através de grelha linear embutida no forro gesso. A unidade externa é instalada na cobertura.

Capacidade: 36kBTU

Imagem ilustrativa do sistema. Fonte: LG.
Disponível em: <https://www.lg.com/br/ar-condicionado-comercial/lq-AB-Q36GM2A2>

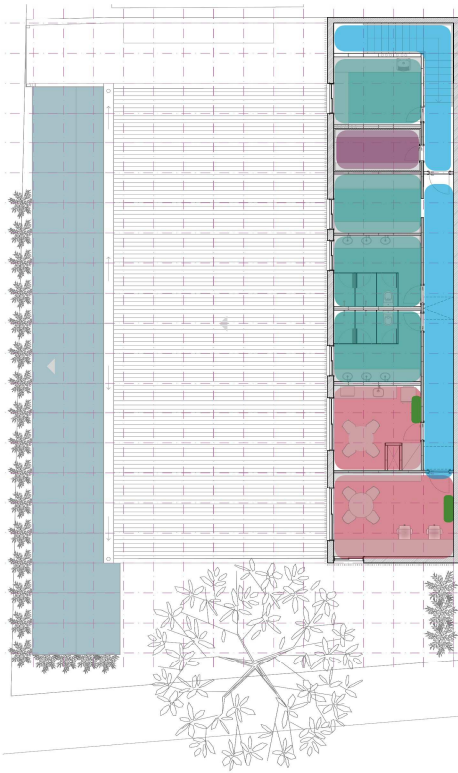

PAVIMENTO SUPERIOR
ESC.: 1/100

SISTEMA SPLIT COMUM

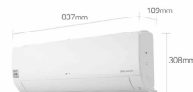

Sistema a ser utilizado para climatização das áreas correspondentes à copa e ao escritório de uso dos colaboradores. A unidade interna é posicionada nas paredes indicadas. A unidade externa é instalada na cobertura.

Capacidade: 12kBTU

Ref.: Split LG Dual Inverter
Imagem ilustrativa do sistema. Fonte: LG.
Disponível em: <https://www.lg.com/br/ar-condicionado-residencial/lq-S4NQ12JA3WF>

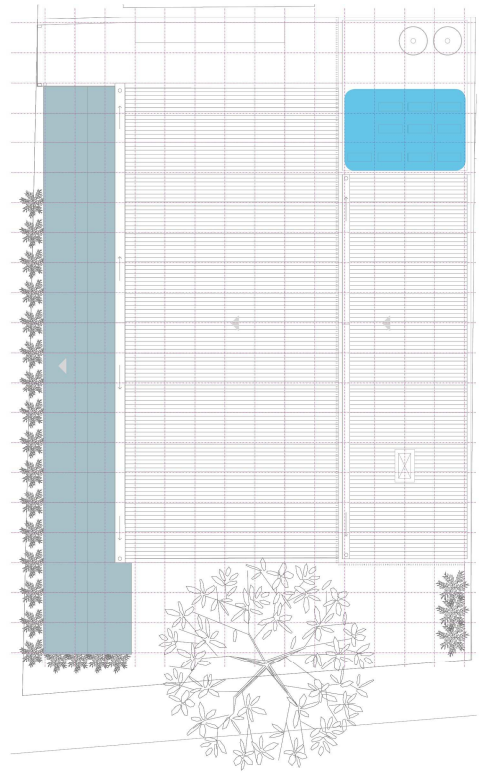

COBERTURA
ESC.: 1/100

- Ambiente com ventilação mecânica.
- Ambiente com refrigeração especial para alimentos e bebidas.
- Ambiente com ventilação natural + climatização artificial.
- Ambiente com renovação de ar e exaustão específica para cozinhas.
- Ambiente com ventilação natural apenas.
- Espaço destinado à instalação das unidades externas.
- Grelha linear para saída de ar do sistema split-duto.
- Unidade interna do sistema split comum.



MATERIAIS CONSTRUTIVOS



TRAVERTINO
110 x 40 cm
(HxL)



DEKTON
bancadas e prateleiras
em Dekton cor Feroe.



MARMORITE
juntas a cada
240cm



VIDRO INSULADO
composição: vidro lamina-
do 6mm + câmara 12mm +
vidro laminado 4mm.

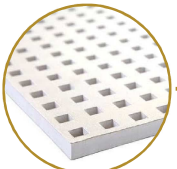

GESSO PERFURADO
Forro para absorção
acústica em placas de
gesso com perfuração
quadrada. Ref.: Rigitone



LÃ DE PET
Manta de 50mm com
NRC de 0,80.
Ref. Gypsum.

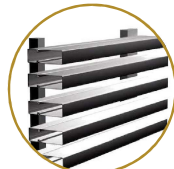

BRISE VERTICAL
25x50mm
acabamento na cor
cinza. Ref.: Quadro-
brise Hunter Douglas

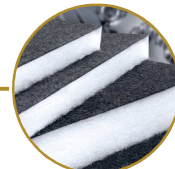

LÃ DE PET
Manta de 50mm com
NRC de 0,80.
Ref. Gypsum.



**COBERTURA
VIDRO**
laminado 10mm



FORRO DE PALHA



CHAPA EXPANDIDA
com pintura branca

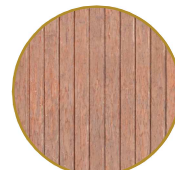

DECK DE MADEIRA
madeira grábia com aca-
bamento em verniz incolor.



PISO CERÂMICO
300x300x8,4mm.
Ref.: Linha Kitchen
Kerafloor, Gail.

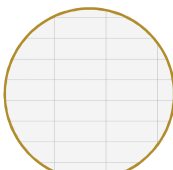

**CERÂMICA
MONOPOROSA**
307x604x9,3mm.
Cor branco acetinado
Ref.: Gail.



RODAPÉ CERÂMICO
300x100x9mm.
Cor branco acetinado
Ref.: Gail.



FORRO LAVÁVEL
Placas removíveis
625x626mm.
gesso revestida com
película rígida de PVC

