

# VILLA LEONE

RISTORANTE E WINEBAR

## O LOCAL

O local escolhido para a implantação do restaurante Italiano, é uma casa histórica localizada no município de Ijuí. A casa foi construída em 1928, pelo casal Otávio e Júlia Rosa Bos, na época recebeu o nome de "Villa Julieta", mas acabou ficando conhecida como "Casa dos Leões", por possuir dois leões dispostos sobre duas colunas que marcam o acesso ao terreno da residência.

A casa está localizada na Rua 20 de Setembro, nº 889, no Centro da cidade. Já na época da sua construção, o terreno era considerado nobre, por se localizar ao lado da antiga estação férrea da cidade.

Atualmente a antiga estação férrea abriga a casa noturna Capital 451, e a Pizzaria Estação da Mata.

Apesar da residência ser considerada, historicamente, uma das mais marcantes da cidade, ela não é tombada como Patrimônio Histórico, sendo possível, assim, a intervenção na até então residência. A residência possui dois pavimentos, sendo o segundo um terraço, que será utilizado como mirante.

## O TEMA

Para a realização do Trabalho Final da Pós Graduação propõem-se a implantação de um Restaurante Italiano, na cidade de Ijuí, Rio Grande do Sul. Esse será voltado para um público que busque experiências gastronômicas diferenciadas.

Juntamente com o restaurante, terá um Winebar, onde serão servidos petiscos baseados em pratos Italianos, e os clientes poderão degustar diferentes tipos de vinhos com o uso das WineStations. Assim, juntando os dois usos será possível buscar um público diversificado, com pessoas de diferentes faixas etárias.

A culinária italiana é uma das mais famosas e apreciadas no mundo inteiro, sendo o turismo gastronômico muito comum no país. A massa e a pizza são os mais famosos, mas há outras especialidades tão saborosas quanto. Orégano, manjeriço, salsa, alecrim e sálvia são os principais temperos dos pratos.

Além disso, Itália é a segunda maior produtora de vinho do mundo, atrás apenas da França. Atualmente, todas as 20 regiões da Itália produzem vinho, as mais conhecidas sendo a Toscana, Vêneto, Apúlia e Piedmont.

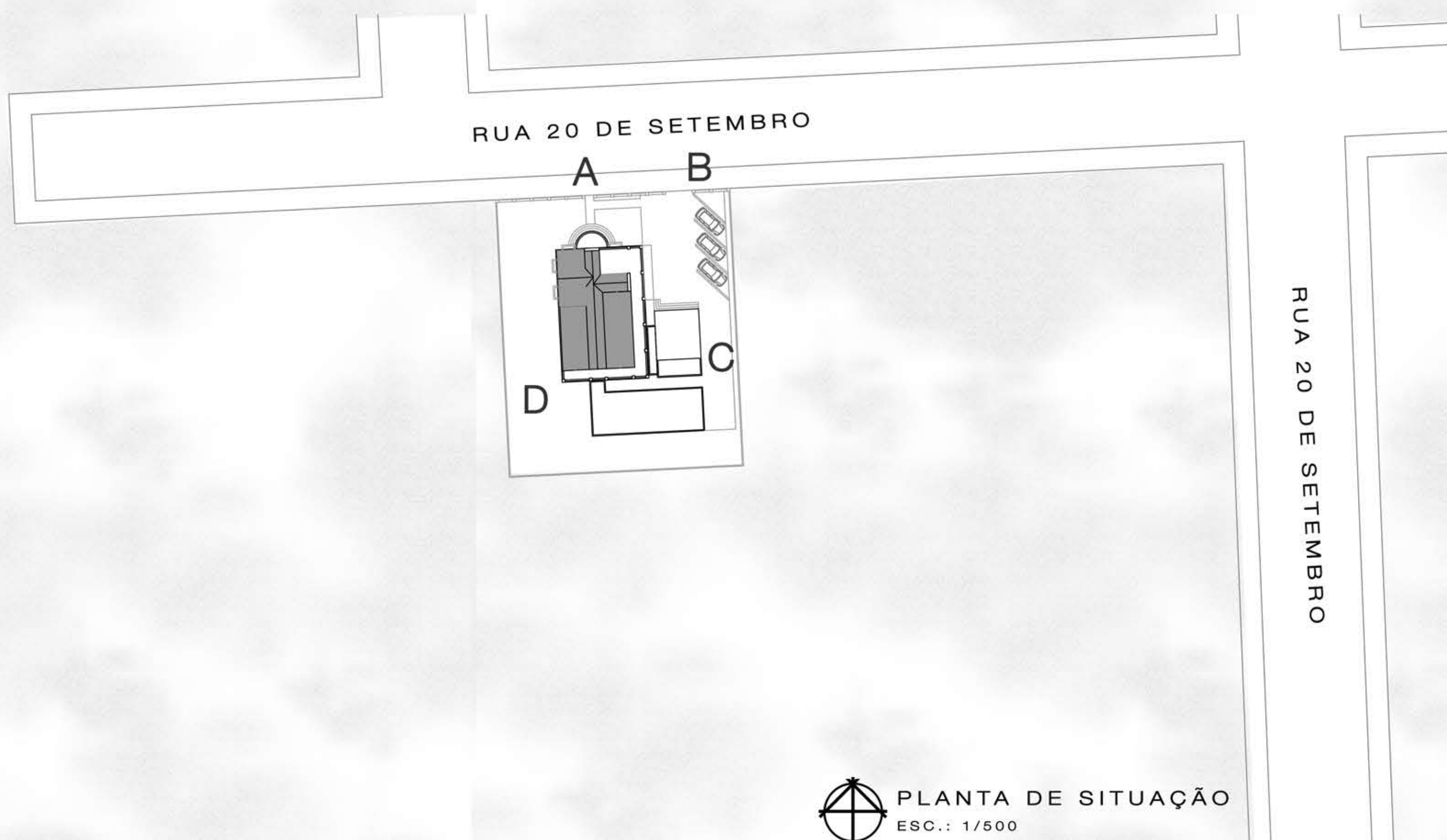



# VILLA LEONE

RISTORANTE E WINEBAR

FACIL PRONUNCIA

SOFISTICAÇÃO

## A MARCA

O conceito da marca surgiu juntamente com o conceito do restaurante, onde busca-se trazer sofisticação e aconchego para o restaurante. Assim, buscou-se também clareza na marca, propondo-se o uso do naming como logotipo, e o uso de um fonte retilinea e marcante. Assim, temos como ponto inicial para a escolha do naming:

CLAREZA

IDENTIDADE

TRADIÇÃO

ACONCHEGO

LIGAÇÃO ITALIANA

MEMÓRIA

O naming escolhido para o restaurante surgiu a partir da junção do nome original da casa e de como a casa ficou conhecida, traduzido para o Italiano.

VILA JULIETA



CASA DOS LEÕES



## APLICAÇÕES DA MARCA



## A FACHADA

Apesar da residência não ser tomabada Patrimonio Histórico, optou-se por intervir minimamente em sua fachada, devido ao valor histórico e memória da cidade já atribuídos a edificação.

O volume a ser adicionado, que abrigará a Winehouse. Optou-se por um volume em estrutura metálica e fechamento em vidro, buscando não se destacar com relação a edificação já existente, além de marcar as épocas de cada volume. O volume proposto ficará em frente a atual garagem da residência, que abrigará a cozinha e área administrativa do restaurante. Além disso, propõem-se que a residência seja pintada na cor branca, e que suas esquadrias sejam restauradas e pintadas na cor preta. Os pisos da escada e da varanda lateral serão mantidos.



O volume da garagem foi ampliado, afim de abrigar a cozinha e o setor administrativo do restaurante. Além disso, propõem-se que o mesmo seja revestido com plaquetas de tijolo de barro, criando um pano de fundo que conversa com os tons terrosos (piso entrada e varanda e telha) já existentes na residência.

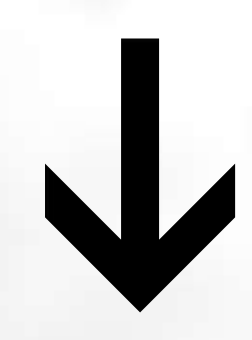

Em frente a área da cozinha, a fim de escondê-la, propõem-se uma nova área construída, que abrigará o Winebar. Além disso, junto a base dessa nova estrutura é proposta uma rampa de acesso ao restaurante.

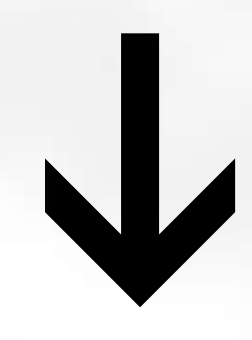

Esse novo volume é proposto em estrutura metálica com fechamento em vidro. O mesmo é proposto com inclinações, afim de quebrar a monotonia de uma caixa de vidro, para que o encontro entre o novo volume e a edificações existente fosse suavizado, é proposto um afastamento entre as duas edificações.





# VILLA LEONE

RISTORANTE E WINEBAR

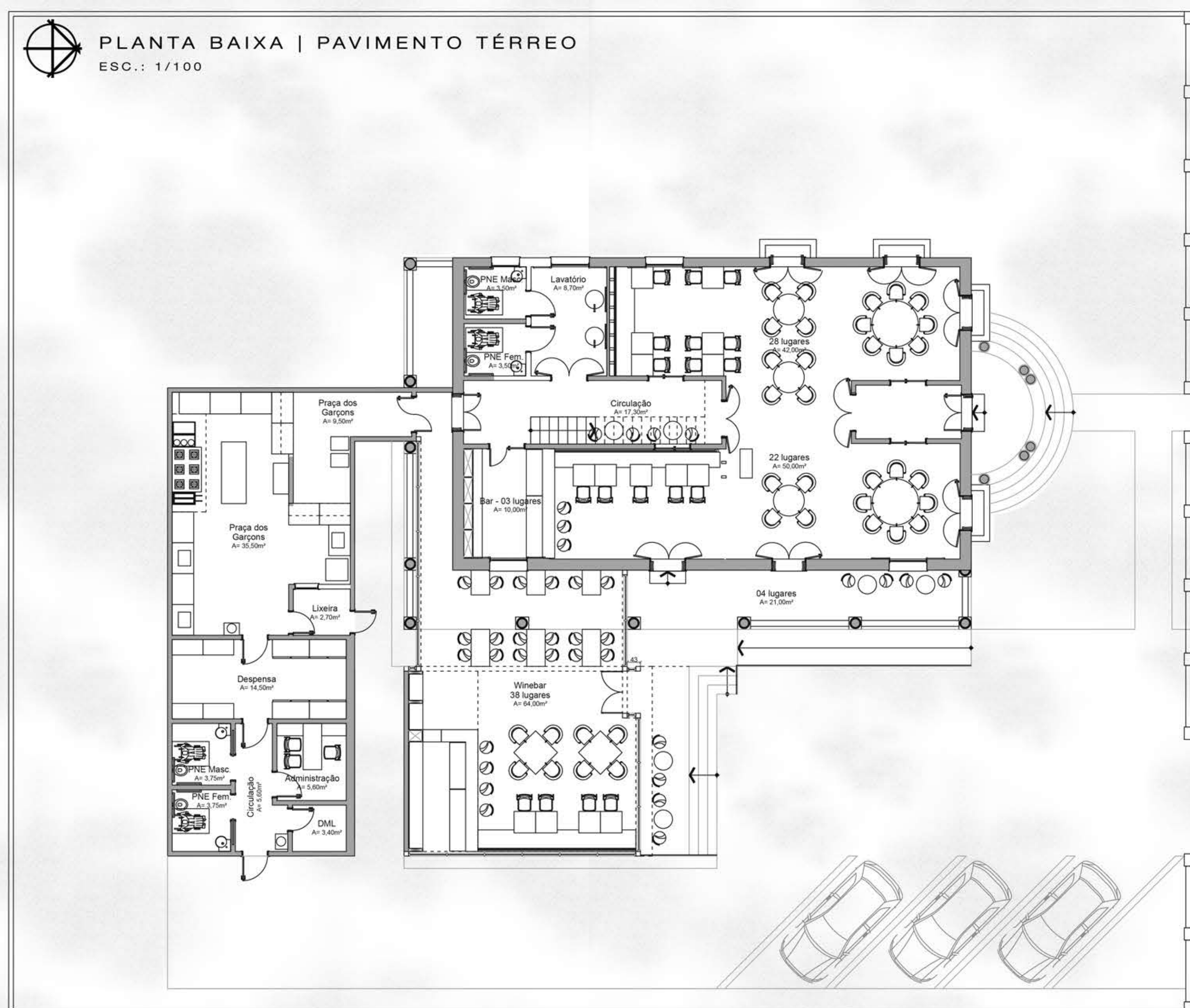



# VILLA LEONE

RISTORANTE E WINEBAR

## Legenda mobiliário:

- A - pia de assepsia acionamento com a perna - marca PPIENK
- B - Estante em Inox lisa 5 planos (100x50x180) - marca PPIENK
- C - Mesa Inox com cuba (100x70x90) - marca PPIENK
- D - Mesa Inos (100x70x90) - marca PPIENK
- E - Prateleira superior tripla (100x40x90) - marca PPIENK

## Legenda equipamentos:

- 1 - freezer vertical quatro portas - marca PPIENK
- 2 - Fritadeira dupla 14l + 14l - marca PPIENK
- 3 - Fogão a gás 6 queimadores 30x30 com forno - marca PPIENK
- 4 - Banho Maria 28l - marca PPIENK
- 5 - Chapa bifeira - marca PPIENK
- 6 - Freezer horizontal 6 gavetas - marca PPIENK
- 7 - Visacooler
- 8 - Máquina de lavar louça

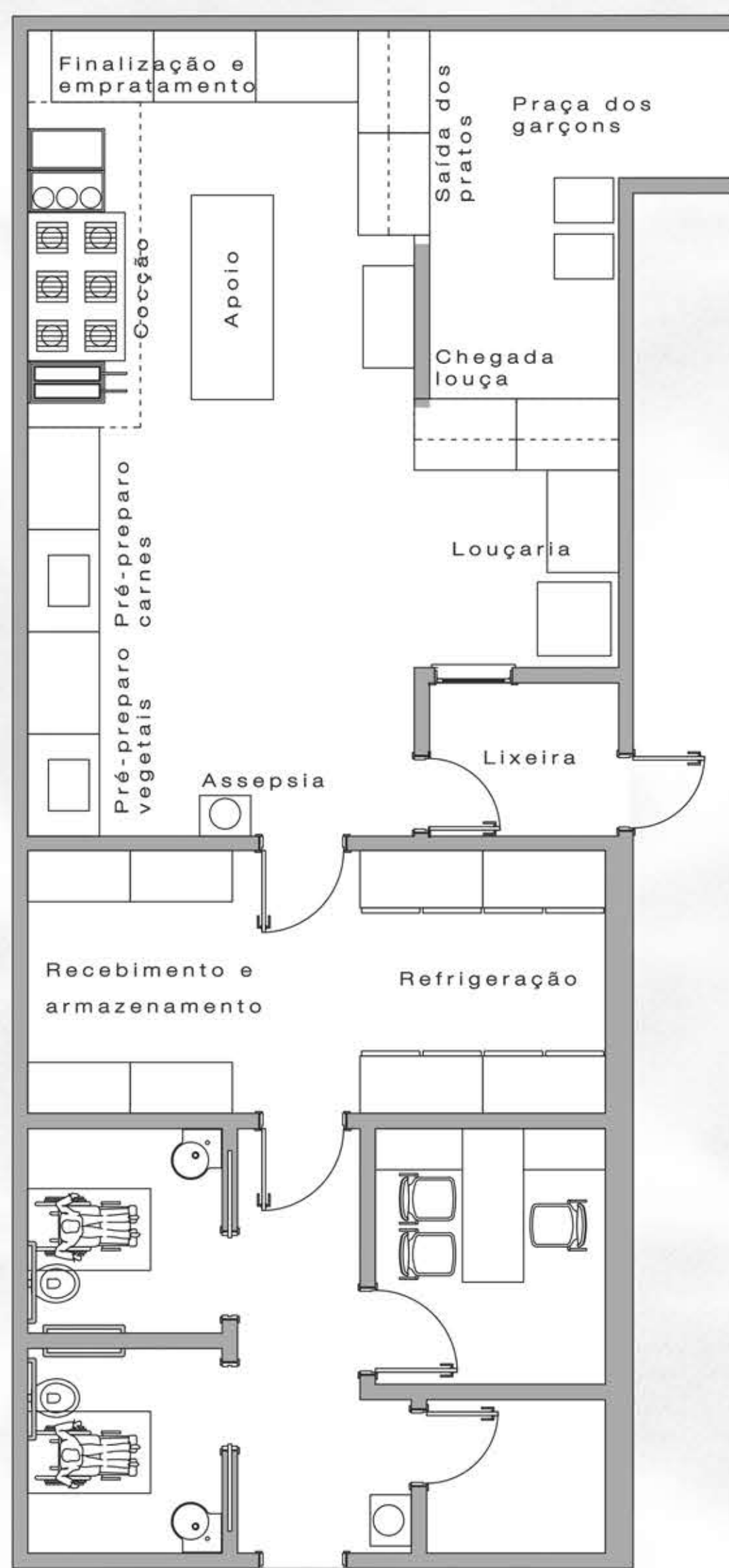

PLANTA BAIXA COZINHA | ZONEAMENTO  
ESC.: 1/50

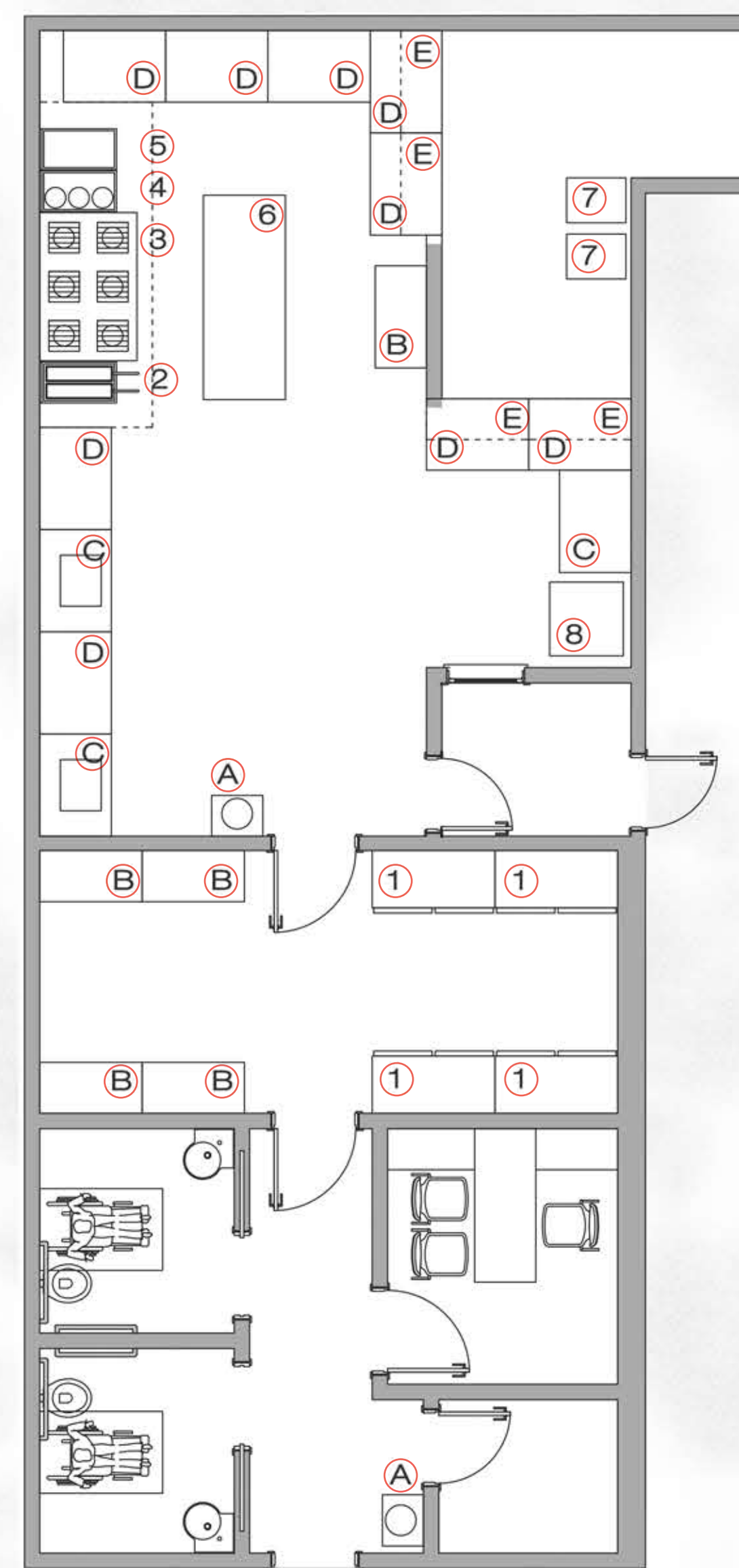

PLANTA BAIXA COZINHA | EQUIPAMENTOS  
ESC.: 1/50







# VILLA LEONE

RISTORANTE E WINEBAR

Legenda -  
Planta Baixa | Dem. e Constr.:

-  Demolir
-  Construir
-  Manter

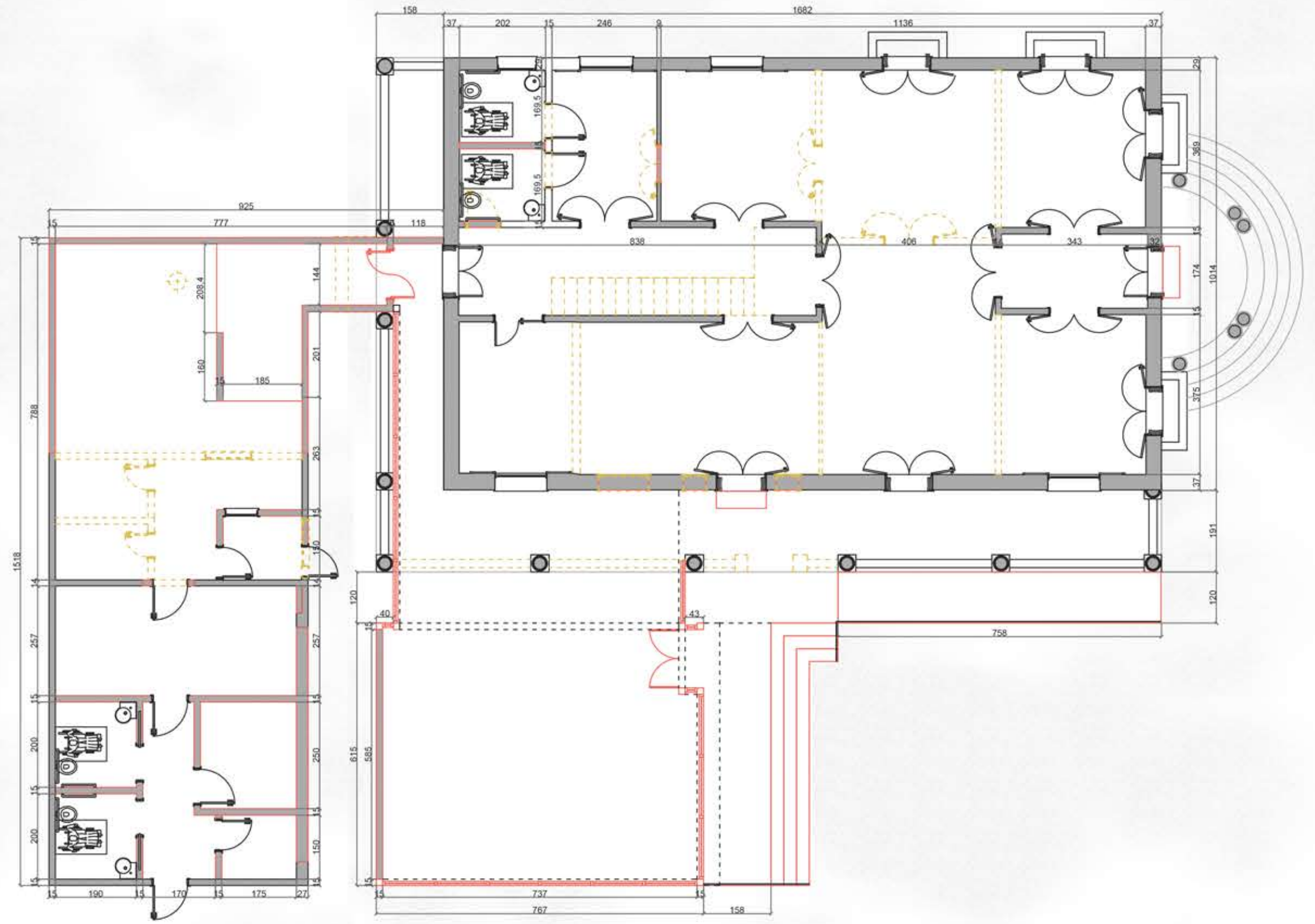

PLANTA BAIXA PAVIMENTO TÉRREO |  
DEMOLIR E CONSTRUIR  
ESC.: 1/100

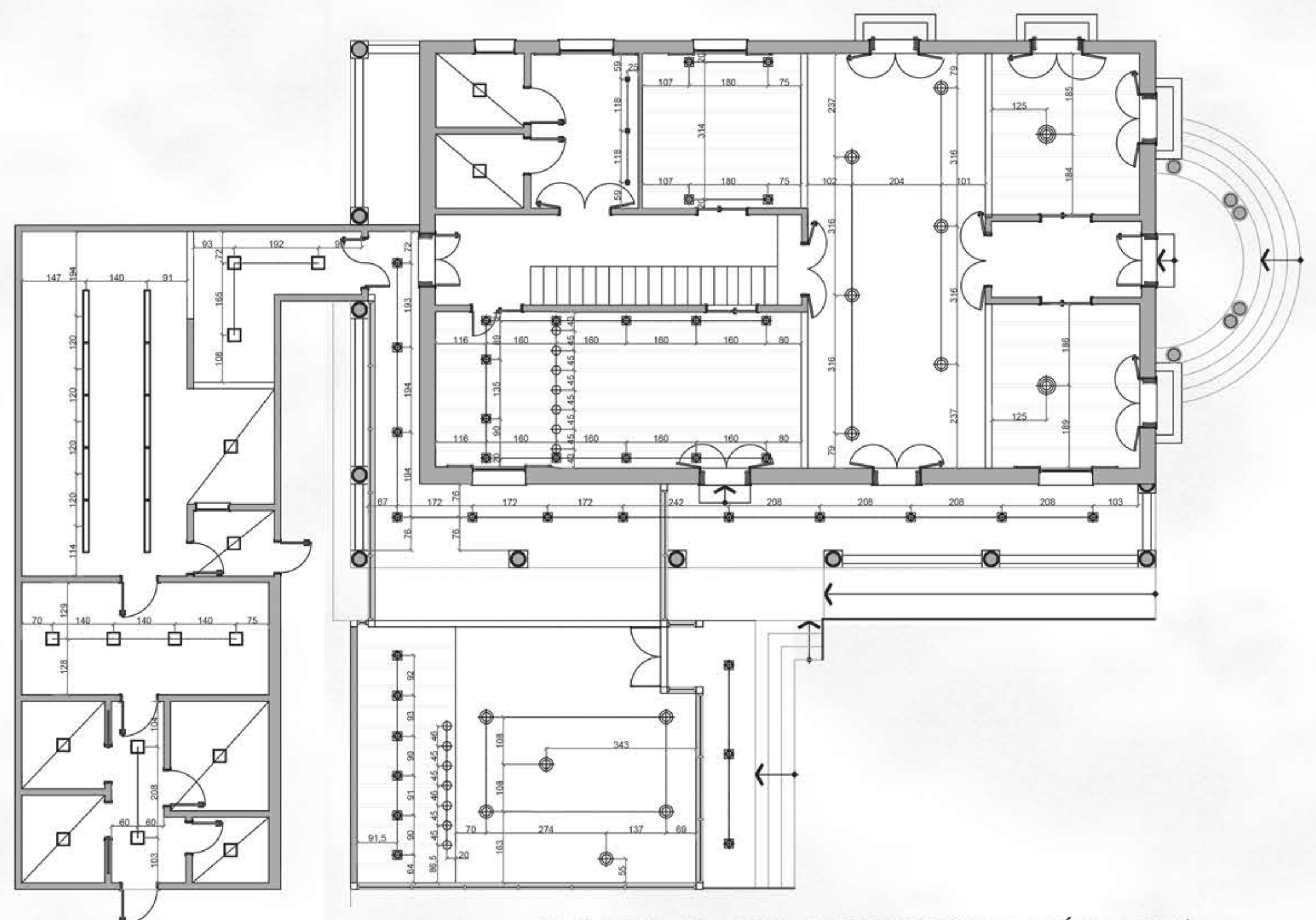

PLANTA BAIXA PAVIMENTO TÉRREO |  
ILUMINAÇÃO  
ESC.: 1/100

Legenda -  
Planta Baixa | Iluminação:

-  Luminária de embutir quadrada para lâmpada dicróica, acabamento na cor branca - lâmpada 4500k
-  Luminária de sobrepor quadrada para lâmpada PAR20, acabamento na cor preta - lâmpada 2700k
-  Pendente industrial pequeno
-  Pendente industrial médio
-  Pendente Industrial grande
-  Placa de LED de embutir quadrada, acabamento na cor branca - 6500k
-  Placa de LED de embutir retangular, acabamento na cor branca - 6500k

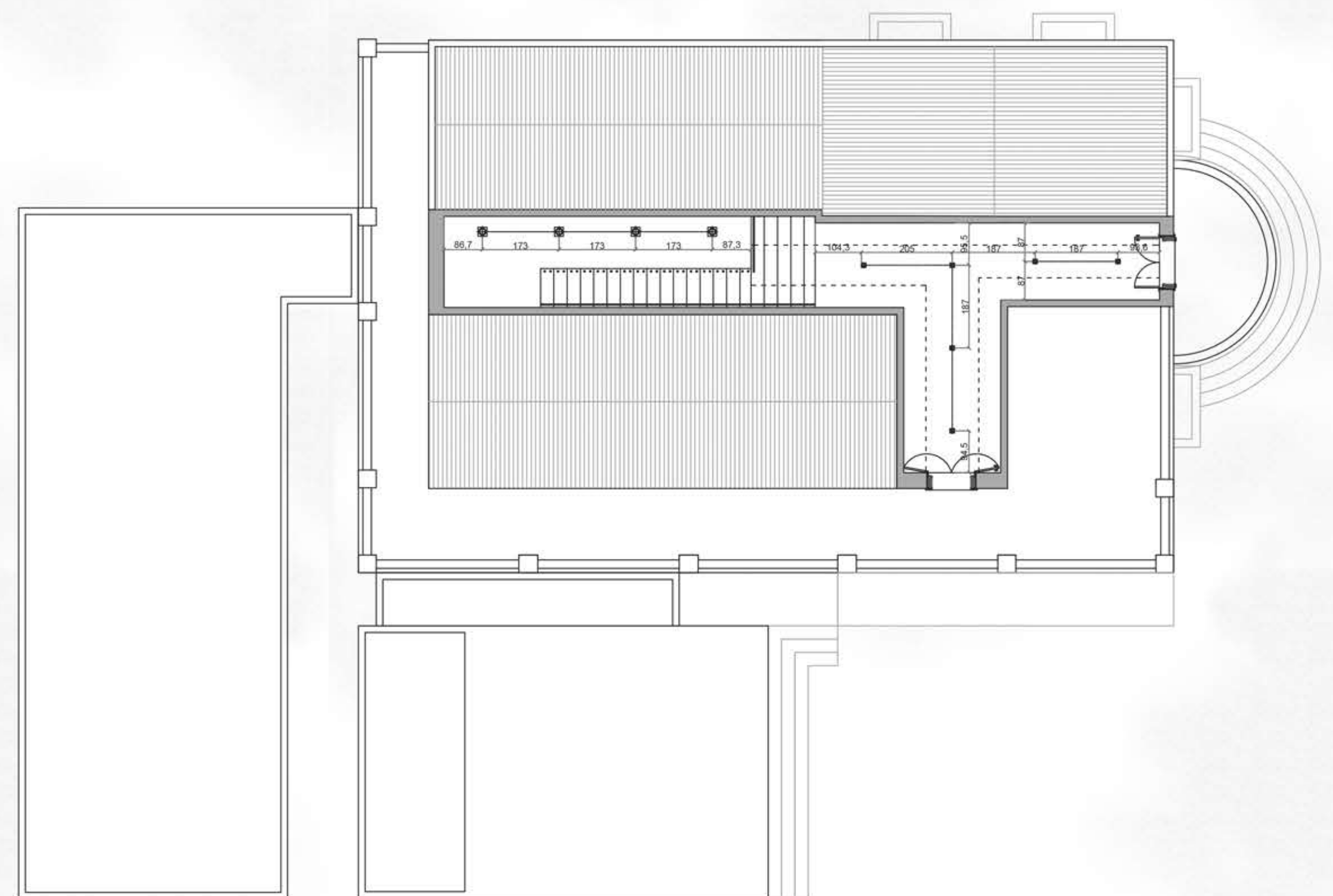

PLANTA BAIXA SEGUNDO PAVIMENTO |  
ILUMINAÇÃO  
ESC.: 1/100